

775 hPa janvier 1986-2002
Ecart au point de rose : Temp-Tdew

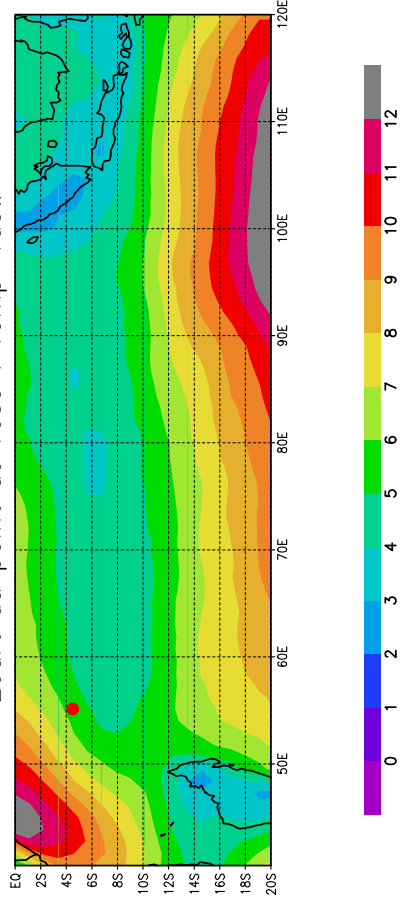

850 hPa janvier 1986-2002
Ecart au point de rose : Temp-Tdew

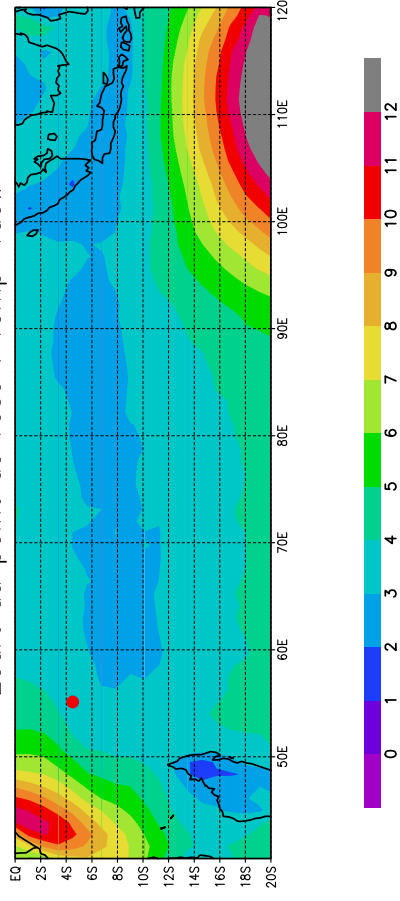

925 hPa janvier 1986-2002
Ecart au point de rose : Temp-Tdew

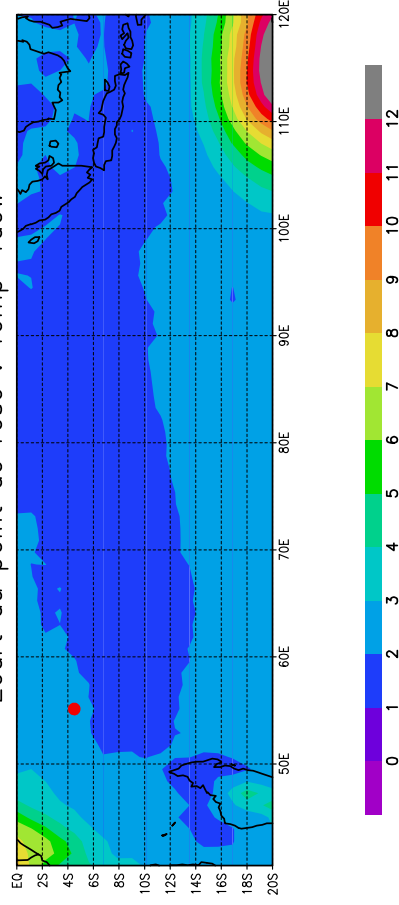

1000 hPa janvier 1986-2002
Ecart au point de rose : Temp-Tdew

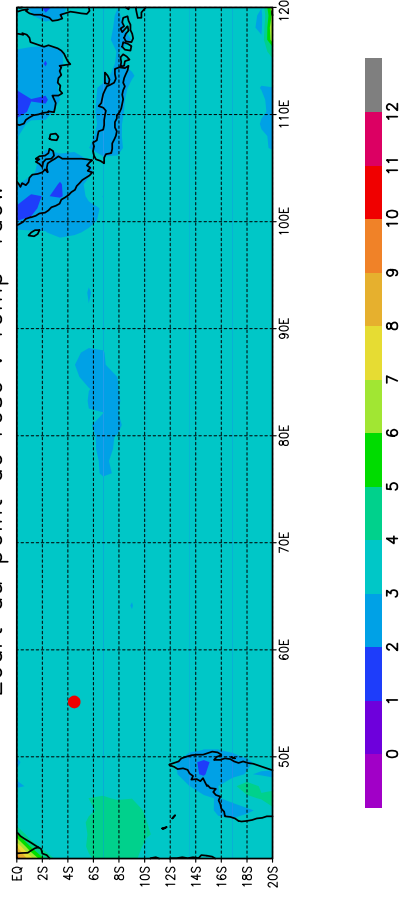

775 hPa février 1986–2002

Ecart au point de rose : Temp–Tdew

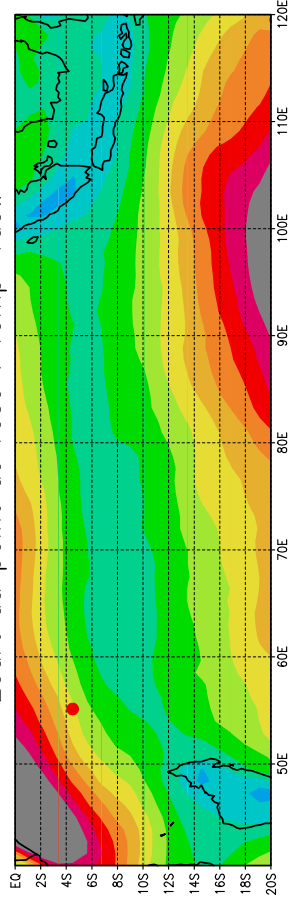

850 hPa février 1986–2002

Ecart au point de rose : Temp–Tdew

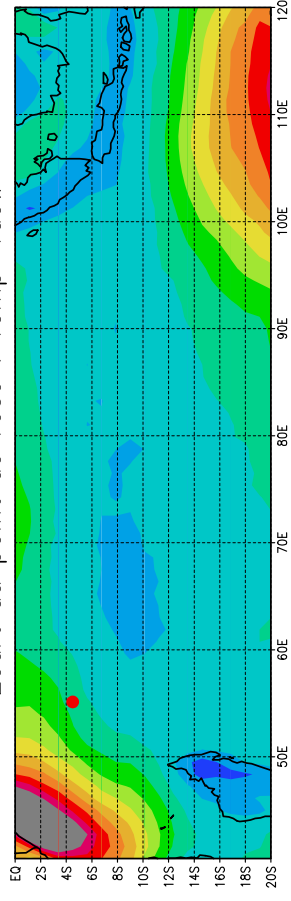

925 hPa février 1986–2002

Ecart au point de rose : Temp–Tdew

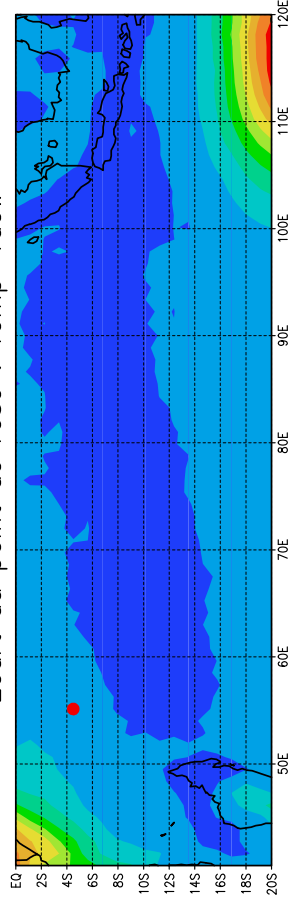

1000 hPa février 1986–2002

Ecart au point de rose : Temp–Tdew

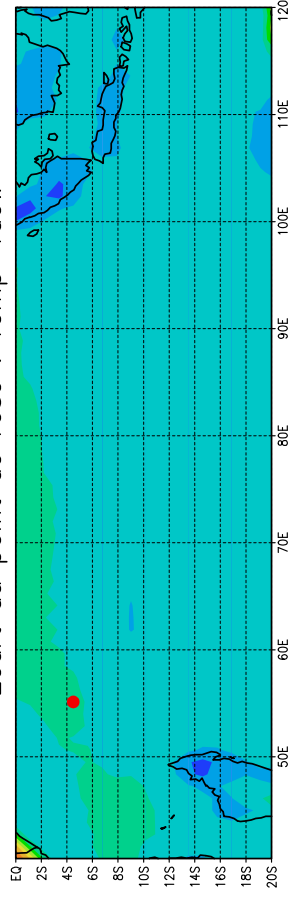

775 hPa mars 1986-2002
Ecart au point de rose : Temp-Tdew

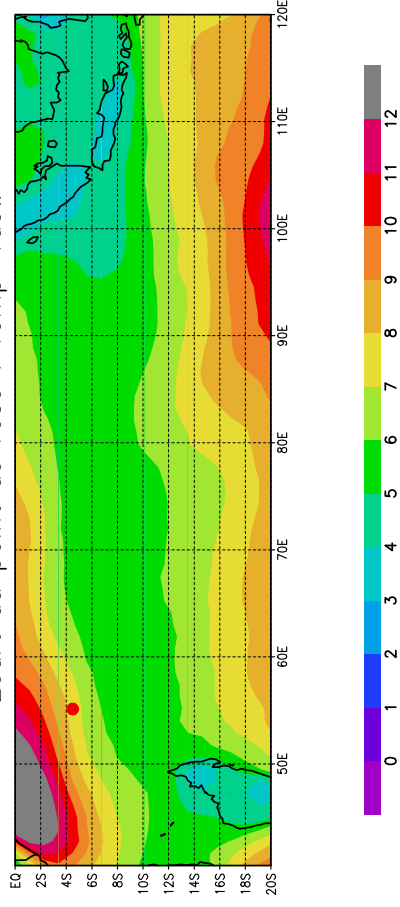

850 hPa mars 1986-2002
Ecart au point de rose : Temp-Tdew

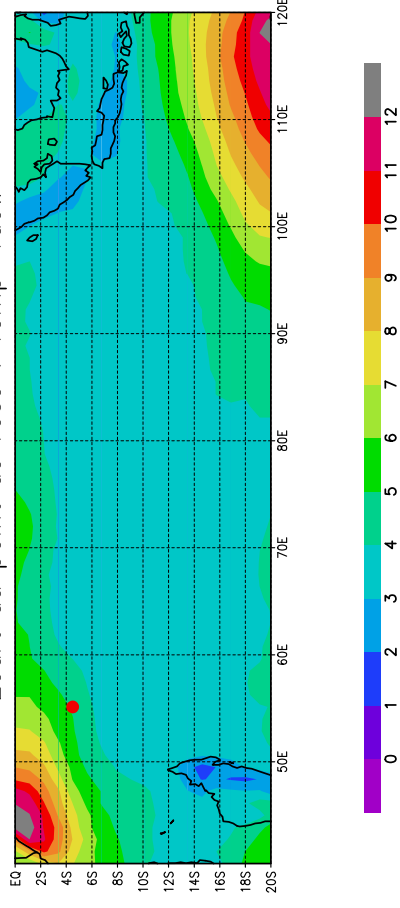

925 hPa mars 1986-2002
Ecart au point de rose : Temp-Tdew

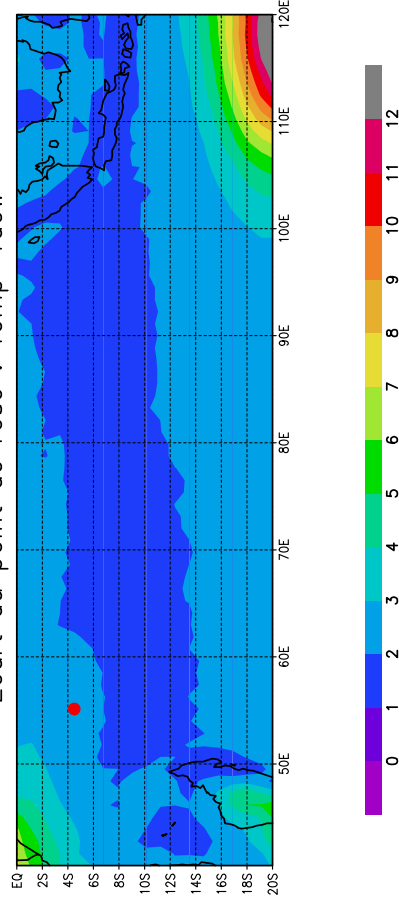

1000 hPa mars 1986-2002
Ecart au point de rose : Temp-Tdew

